

RUA LONDRINA

100.57

45,00

12.00

4.01

53.34

35,00

RUA INDEPENDÊNCIA

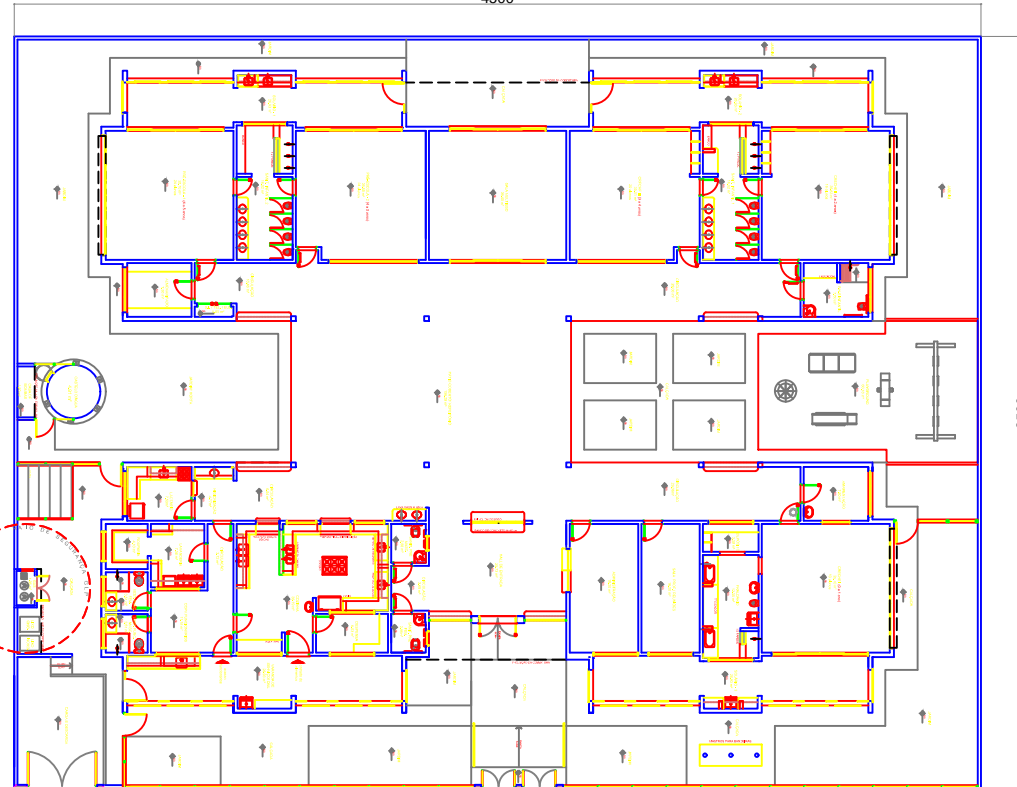

54,16

100.00

4.47

RUA SANTA BÁRBARA

12.00

7.00

2.50 2.50

PROJETO DE LOCAÇÃO

LUIZ ALBERTO MARTINS

ENGENHEIRO CIVIL - CREA 3038/D-GO  
TELEFONES: (62) 9-8143-7845

APROVAÇÃO:

OBRA: CONSTRUÇÃO CRECHE PRÓ-INFÂNCIA TIPO 2  
ENDEREÇO: RESIDENCIAL MARIA ANTÔNIA AREA INSTITUCIONAL 01, RUA STA BARBARA, S/N,  
BARRO ALTO - GO

PROPRIETÁRIO:  
PREFEITURA MUNICIPAL DE BARRO ALTO - GO

AUTOR DO PROJETO:  
LUIZ ALBERTO MARTINS-ENG. CIVIL CREA 3038/D-GO

RESPONSÁVEL TÉCNICO:

CONTEÚDO:  
PLANTA DE LOCAÇÃO

ÁREA DO TERRENO  
6.128,38M<sup>2</sup>

UNIDADE CENTÍMETROS	ESCALA INDICADA	FOLHA 1/1
DESENHO LUIZ	NR PAVIMENTOS 01	DATA MAIO /2017